

中華民國自閉症總會

【自閉症教育階段輔導知能研習】

台北場報名簡章

一、前言

自閉症者並無外顯的障礙特徵，加上其不同於一般人的思考邏輯和行為方式，常被貼上「白目」和「不合群」的標籤，導致他們在求學階段經常受到同儕的排斥和老師的誤解，進而造成他們在教育階段適應上的困難。另外，部分高功能自閉症者及亞斯柏格症者，因無明顯的語言發展遲滯或其他領域的發展遲緩現象，導致他們未能在兒童時期被評估診斷，因而錯過及時接受早期療育和特殊教育之相關資源。在孩子被鑑定之前，同儕、家長以及老師多半不清楚孩子因自閉症特質而所面臨的困難和障礙，並以對待一般孩子的方式和規範要求他們。

另外，普通班的老師由於非特教專業背景，對於特殊需求學生的敏感度、輔導知能和協助技巧相對不如特教老師熟悉。然而，自閉症學生大部分的時間都待在普通班的班級中，老師面臨自閉症學生和同儕間的人際互動關係，以及需要特殊調整和協助的學習環境與學習方式，常常欠缺適當的處理方式。在吳幸祝(2002)和吳勝智(2004)兩人對普通班教師的問卷調查研究中皆顯示出普通班教師對於自己在處理自閉症學生的輔導能力之信心普遍不足，並且對於自閉症學生的融合教育仍存在許多問題與疑慮，因此，提供普通班老師教學調整的方式及協助自閉症學生融入班級的輔導技巧、營造貼近自閉症與亞斯柏格症者的班級學習環境，都是普通班老師迫切需要的部分。

有鑑於此，總會希望透過藉由舉辦一系列的自閉症教育階段之輔導知能研習，邀請專業輔導人員提供如何協助自閉症孩子融入班級、情緒管理及學業學習等輔導技巧，盼能增進學校老師及輔導人員對自閉症者的輔導能力。同時期望提供給國中、小及高中職階段的自閉症學生一個友善的學習和成長環境，同時讓家庭及學校接軌，共同探討交流及合作的可能，以提供自閉症學生更完整的協助。

二、主辦單位：中華民國自閉症總會

三、補助單位：教育部國民及學前教育署

四、協辦單位：新北市自閉症服務協進會、星星兒社會福利基金會、台東縣自閉症協進會

五、參加對象：國中、小及高中職之教職員或相關輔導人員。

六、參加人數：50人，額滿為止。

七、參加費用：免費(須於課程兩周前繳交每場次 500 元保證金，保證金將於各場次結束時退還)。

八、辦理日期：107 年 5 月 26 日 13：00-17：00

九、辦理地點：身心障礙福利會館六樓集會室(臺北市中山區長安西路 5 巷 2 號)

十、講座內容：

時間	主題內容	講師
12：50-13：00	報到	
13：00-14：00	認識自閉症與班級經營	松山家商
14：00-15：00	自閉症學生的情緒管理和人際互動	李玉錦老師
15：00-17：00	自閉症學生的學習特質與策略教導	

十一、報名方式：

1. 報名者須完整填寫報名表，以傳真(02-2394-4392)或 mail(autism@seed.net.tw) 至本會，並來電確認 (02-2394-4258)，始完成報名手續。
2. 線上報名網址：<https://goo.gl/forms/Sq0CindsZs3jXWrs2> (台北場)線上報名者完成報名後，請來電確認 (02-2394-4258)，始完成報名手續。
3. 本研習為維護成員權益及品質，讓資源能達到最大效益之使用，願報名者皆能全程參與，且須於課程兩周前繳交每場次 500 元保證金，保證金將於結束時退還。
4. 保證金請匯款至：彰化銀行 古亭分行，帳號：5116-0100-747-800，戶名：社團法人中華民國自閉症總會。匯款後請來電告知帳號末五碼或匯款姓名，報名自即日起至額滿為止，並依來電時間作為登記的順位，報名要快喔！
5. 本次研習為免費課程，但為維護研習的品質恕不開放旁聽與現場報名，敬請多加包涵。
6. 為響應環保，參與者煩請自行攜帶環保杯。

十二、交通方式：

1. 身心障礙福利會館地址：臺北市中山區長安西路 5 巷 2 號
2. 捷運：搭乘捷運，在「中山捷運站」「中山地下街」2 號或 4 號出口。
3. 公車：搭乘台北市聯營公車 39、40、213、216、217、218、220、221、224、227、247，在「中山市場站」下車。

十三、主辦單位聯絡方式：

主辦單位：中華民國自閉症總會

電話：02-23944258

地址：台北市中正區寧波西街 62 號 3 樓

聯絡人：顏社工/梁社工

傳真：02-23944392

E-mail：autism@seed.net.tw

中華民國自閉症總會
【自閉症教育階段輔導知能研習】

報名表

姓名		<p>1. 辦理日期及時間： 臺北場—107年5月26日(六) 13:00~17:00</p> <p>2. 地點：身心障礙福利會館 (臺北市中山區長安西路5巷2號)</p> <p>3. 人數：每場次50人，額滿為止。</p> <p>4. 費用：免費。</p>
	(若報名兩人以上，請填寫所有報名者姓名)	
參加人數	人	
身分別	<input type="checkbox"/> 國小教職員____位 <input type="checkbox"/> 國中教職員____位 <input type="checkbox"/> 高中/職教職員____位 <input type="checkbox"/> 相關輔導人員____位	
性別	<input type="checkbox"/> 男____位 <input type="checkbox"/> 女____位	
聯絡電話	(若報名兩人以上，僅需填寫一位聯絡人電話)	
E-MAIL	(若報名兩人以上，僅需填寫一位聯絡人 email)	
學生障別與等級		
備註與建議		
<p>1、完整填完以上報名表後，傳真或 E-mail(autism@seed.net.tw)至本會，並於完成後再用電話與總會聯絡以確認報名成功。</p> <p>2、請務必先詳讀報名方式，以確保報名權益。</p> <p style="text-align: center;">台北場報名傳真電話：02-2394-4392 確認報名成功電話：02-2394-4258 聯絡人：顏社工/梁社工</p>		



自閉症教育階段成長親師講座

親愛的家長、老師及朋友您好：

您是否對於寶貝星兒在學齡中的教育鑑定輔導、醫療鑑定、資源一頭霧水，或教養策略及行為問題處理，歡迎你來報名參加此講座，希望藉由講師的分享，進而能夠提供自閉症家庭更加適切的服務與協助。

補助單位：教育部國民及學前教育署

主辦單位：中華民國自閉症總會

承辦單位：新北市自閉症服務協進會

地點：星悅小站（新北市蘆洲區長榮路55號2樓）

參加對象：國中小、高中職之自閉症家長、教職員、相關輔導人員與關心此議題之社會大眾

人數：兩場50人(名額有限，額滿為止)

日期：107年5月5日及26日(週六)下午13:00~17:00

日期/時間	主題內容
107年5月5日 (週六) 13:00~17:00	1. 自閉症學生之情緒行為與問題處理 2. 自閉症教養策略 3. 親師溝通技巧
107年5月26日 (週六) 13:00~17:00	1. 如何判斷學生在校的異狀與有效的親師溝通技巧 2. 特殊教育鑑定輔導安置制度各階段實施方式及轉銜機制 3. 如何共同制定IEP及相關特教服務 4. 醫療鑑定與特殊教育鑑定之異同及其他相關資源

講師：顏瑞隆老師

學歷：國立臺灣師範大學特殊教育學系博士

經歷：台北市中山國小特教教師

台北市西區特教資源中心主任

長期於自閉症相關領域之資深輔導老師



報名方式：

1. 報名者須填妥報名表，傳真(02-8985-5764)或E-mail(autism24151@seed.net.tw)至本會，並來電確認(02-8985-7688/8985-5768)，始完成報名手續。
2. 報名截止日期：額滿為止。
3. 此次座談會採免費報名，為維護當天會議之品質，願報名者全程參與活動，讓資源能達到最大效益之使用。本次座談會恕不開放旁聽與現場報名，敬請包涵。為響應環保，請參與者自行攜帶環保杯。謝謝！



交通資訊：星悅小站（新北市蘆洲區長榮路 55 號 2 樓）

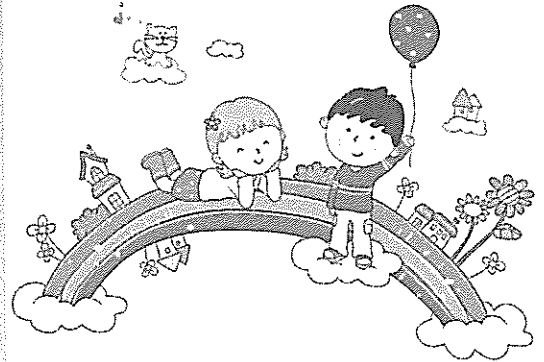
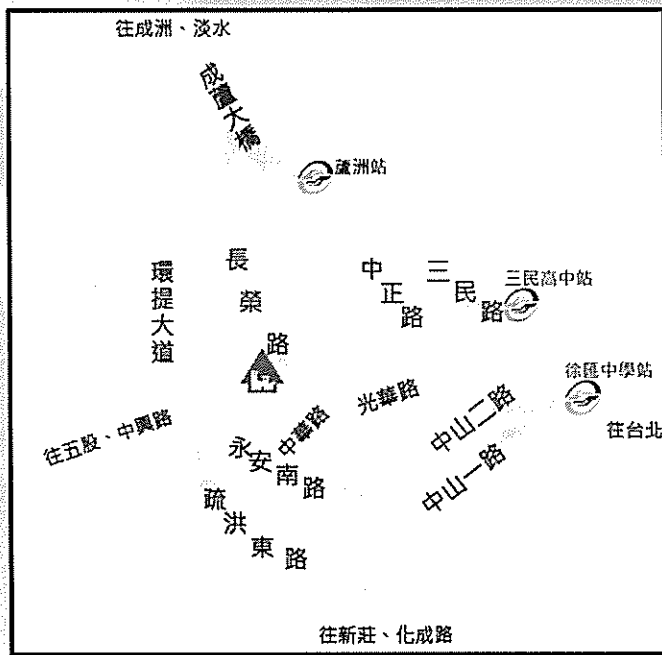

捷運轉公車：(橘線)中和新蘆線->捷運蘆洲站 1 號出口

1. 轉搭公車 221、225 到「長榮中原站」下車往前步行約 5 分鐘。
2. 轉搭公車 10、橘 17、藍 1 到「長榮光華路口站」下車步行約 3 分鐘。
3. 轉搭公車 14、綠 232 到「忠義廟站」下車後沿著長安街 108 巷步行約 5 分鐘。

自閉症教育階段成長親師講座報名表

姓名			性別	
身分	<input type="checkbox"/> 家長 <input type="checkbox"/> 工作人員(請填寫：_____)			
	<input type="checkbox"/> 輔導人員 <input type="checkbox"/> 其他(請填寫：_____)			
連絡電話			手機	
Email				
報名(請勾選)	<input type="checkbox"/> 5/5 親師講座 <input type="checkbox"/> 5/26 生涯規劃講座			
1、完整填完以上報名表後，傳真或 E-mail (autism24151@seed.net.tw) 至本會，並於完成後再用電話與協會聯絡以確認報名成功。				
2、請務必先詳讀報名方式，以確保報名權益。				
報名傳真電話：02-8985-5764 確認電話：02-8985-7688 聯絡人：劉社工				

星星兒社會福利基金會

【自閉症教育階段成長親師講座系列】

報名簡章

一、前言

自閉症者並無外顯的障礙特徵，加上其不同於一般人的思考邏輯和行為方式，常被貼上「白目」和「不合群」的標籤，導致他們在求學階段經常受到同儕的排斥和老師的誤解，進而造成他們在教育階段適應上的困難。另外，部分高功能自閉症者及亞斯柏格症者，因無明顯的語言發展遲滯或其他領域的發展遲緩現象，導致他們未能在兒童時期被評估診斷，因而錯過及時接受早期療育和特殊教育之相關資源。在孩子被鑑定之前，同儕、家長以及老師多半不清楚孩子因自閉症特質而所面臨的困難和障礙，並以對待一般孩子的方式和規範要求他們。

另外，普通班的老師由於非特教專業背景，對於特殊需求學生的敏感度、輔導知能和協助技巧相對不如特教老師熟悉。然而，自閉症學生大部分的時間都待在普通班的班級中，老師面臨自閉症學生和同儕間的人際互動關係，以及需要特殊調整和協助的學習環境與學習方式，常常欠缺適當的處理方式。因此，提供普通班老師教學調整的方式及協助自閉症學生融入班級的輔導技巧、營造貼近自閉症與亞斯柏格症者的班級學習環境，都是普通班老師迫切需要的部分。

有鑑於此，本會希望透過藉由自閉症教育階段成長系列的主題講座，內容包括認識自閉症孩子的情緒行為與問題處理、自閉症教養策略、親師溝通技巧…等，提供家長與老師彼此交流和合作的知能與技巧；同時也邀請專業輔導人員提供如何協助自閉症孩子融入班級、情緒管理及學業學習等輔導技巧，盼能增進學校老師及輔導人員對自閉症者的輔導能力，協助自閉症家長、教職員及相關輔導人員三方面能共同交流與成長，期望提供給國中、小及高中職階段的自閉症學生一個友善的學習和成長環境，同時讓家庭及學校接軌，共同探討交流及合作的可能，以提供自閉症學生更完整的協助。

二、主辦單位：中華民國自閉症總會

三、補助單位：教育部國民及學前教育署

四、協辦單位：新北市自閉症服務協進會、星星兒社會福利基金會、台東縣自閉症協進會

五、參加對象：國中、小及高中職之自閉症家長、教職員、相關輔導人員與關心此議題之社會大眾。

六、參加人數：50 人，額滿為止。

七、參加費用：免費（需繳交 500 元保證金）。

八、辦理日期：107 年 4 月 7 日、4 月 14 日、4 月 15 日 14：00-18：00

九、辦理地點：高雄市立圖書總館 8 樓(高雄市前鎮區新光路 61 號)

十、講座內容：

日期/時間	主題內容	對象	講師
4/7(六) 14：00- 18：00	【親師講座】 1. 自閉症學生之情緒行為 與問題處理 2. 自閉症教養策略。 3. 親師溝通技巧。	1. 國中、小及高中職之 自閉症家長 2. 相關輔導人員 3. 關心此議題之社會 大眾	陳淑敏 老師
4/14(六) 14：00- 18：00	【輔導知能研習】 1. 認識自閉症與班級經營。 2. 自閉症學生的情緒管理和人際互動。 3. 自閉症學生的課業學習。	1. 國中、小及高中職之 教職員 2. 相關輔導人員	曾意清 老師
4/15(日) 14：00- 18：00	【生涯規劃講座】 1. 如何判斷學生在校的異狀與有效的 親師溝通技巧。 2. 特殊教育鑑定輔導安置制度各階段 實施方式及轉銜機制。 3. 如何共同制定 IEP 及相關特教服務。 4. 醫療鑑定與特殊教育鑑定之異同及 其他相關資源。	1. 國中、小及高中職之 自閉症家長 2. 相關輔導人員 3. 關心此議題之社會 大眾	曾意清 老師

十一、報名方式：

1. 報名者須完整填寫報名表，以傳真（07-2165279）或 mail(autism.starlet@gmail.com)至本會，並來電確認（07-2165278），始完成報名手續。
2. 報名自即日起至額滿為止，並依來電時間作為登記的順位，報名要快喔！
3. 本次講座為免費課程，但為維護講座的品質與資源最大效益的使用，願報名者皆能全程參與。
4. 本次座談會恕不開放旁聽與現場報名，敬請多加包涵。
5. 為響應環保，參與者煩請自行攜帶環保杯。

十二、主辦單位聯絡方式：

主辦單位：星星兒社會福利基金會

電話：07-2165278

地址：高雄市前金區六合二路 152 巷 19 號

聯絡人：劉社工

傳真：02-2165279

E-mail:autism.starlet@gmail.com

星星兒社會福利基金會
【自閉症教育階段成長親師講座系列】

報名表

姓名	(若報名兩人以上，請填寫所有報名者姓名)	<p>1. 辦理日期及時間： 親師講座—107年4月7日(六) 14:00~18:00 輔導知能研習—107年4月14日(六) 14:00~18:00 生涯規劃講座—107年4月15日(日) 14:00~18:00</p> <p>2. 地點： 高雄市立圖書總館 8樓(高雄市前鎮區新光路 61號)人數：</p> <p>3. 人數：每場次 40人，額滿為止。</p> <p>3. 費用：免費(需繳保證金 500元)。</p>
參加人數	人	
場次	<input type="checkbox"/> 親師講座 <input type="checkbox"/> 輔導知能研習 <input type="checkbox"/> 生涯規劃講座	
身分別	<input type="checkbox"/> 家長____位 <input type="checkbox"/> 教職員____位 <input type="checkbox"/> 相關輔導人員____位 <input type="checkbox"/> 社會大眾____位 <input type="checkbox"/> 其他____位	
性別	<input type="checkbox"/> 男____位 <input type="checkbox"/> 女____位	
聯絡電話	(若報名兩人以上，僅需填寫一位聯絡人電話)	
E-MAIL	(若報名兩人以上，僅需填寫一位聯絡人 email)	
學生障別與等級		
備註與建議		
<p>1、完整填完以上報名表後，傳真或 E-mail (autism.starlet@gmail.com) 至本會，並於完成後再用電話與本會聯絡以確認報名成功。</p> <p>2、請務必先詳讀報名方式，以確保報名權益。</p> <p style="text-align: center;">報名傳真電話：07-2165279 確認報名成功電話：07-2165278 聯絡人：劉社工</p>		

